

# 姫路大学 通信教育課程

Himeji University  
Correspondence Education

小学校教諭

教育学部  
こども未来学科

保育士

幼稚園教諭

図書館司書

養護教諭

学校図書館司書教諭

未来を動かす



姫路大学  
Himeji University

# 3つのミリョク

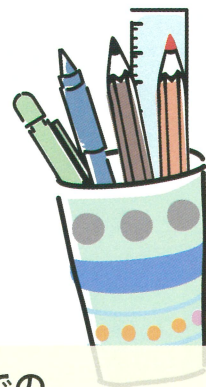

ミリョク

## 西日本で唯一、通信での「養護教諭免許状」の取得が可能。

身体検査や保健教育などを行い、学校内の救急処置や生徒の健康管理と保健指導、健康相談、環境衛生に当たる養護教諭。姫路大学は、西日本の大学では唯一養護教諭免許状を取得することができます。学校で行われている保健教育や保健管理を学び、児童・生徒の心身における健康上の問題と健康保持への指導・援助について理解します。現代の児童・生徒の発達課題や健康課題、身体的ケアだけでなく、心のケアに必要なスキルを学ぶことができます。

ミリョク

## スクーリングで教員と向き合える。仲間と出会える。

スクーリング(面接授業)とは、大学へ一定期間通学して直接受ける授業のことです。普段は生活スタイルに合わせて個別に学習を進める学生たちが、教室や実習室と一緒に授業を受けます。教員と顔を合わせる貴重な機会でもあるので、熱心に質問したり、相談をしたりする一方で、学生同士で活発に議論を交わすなど熱気あふれる授業を通じて、お互いに刺激を受けながら成長することができます。授業の最後に実施される単位認定試験に合格することで、単位が認定されます。



ミリョク

## 高い卒業率と免許取得率

※学習サポート校含む

通信教育課程は仕事との両立の困難さから、卒業できる学生が少ないのが現実です。学生全員がそれぞれの夢を実現できるよう、きめ細かく対応しています。卒業率は69.4%と他大学に比べて高く、免許の取得率も79.0%と、高い水準を維持しています。



# 取得可能な資格・免許



## 小学校教諭

勉強、運動、遊び、好奇心いっぱいの子どもたちに向き合い、団体生活の中でも個性を大切にしながら、一人ひとりをしっかりと指導していくのが小学校教諭です。

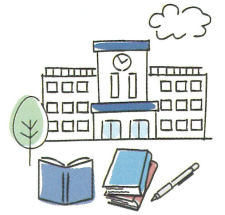

## 養護教諭

子どもたちを取り巻く環境が複雑になっている昨今、障害がある子や悩みを抱えている子をやさしく受け入れ、サポートしていくスペシャリストが養護教諭です。



## 幼稚園教諭

毎日の遊びの中で、基本的な生活習慣や他人との関わりを学べるような環境を構成し、日々成長していく子どもたちが、その子らしく生き生きと生活できるように寄り添いながら子どもたち一人ひとりの心や体を育むのが幼稚園教諭です。



## 保育士資格

本学で保育士資格を取得する場合、3つの方法があります。

### 1 保育士養成コース

本学を卒業と同時に資格を取得（正科生1年次入学生）

通信教育課程で保育士資格を取得する場合3年間以上の在籍期間が必要です。このコースでは正科生1年次入学をし保育士資格取得のための必修単位と卒業に必要な単位を取得することで、卒業と同時に保育士資格を取得します。

### 2 保育士特別養成コース

科目群履修生・3年次編入生対象。  
※保育士試験が一定条件で全科目試験免除

幼稚園免許所有者

幼稚園教諭免許を所有する者が保育士試験を受験する場合、保育士試験科目に対応する指定科目を履修し、保育士試験の受験申請をすれば、試験は免除され保育士資格を取得することが可能です。本学で幼稚園教諭免許を取得し、保育士試験免除対応科目を取得することで、保育士資格を取得することもできます。

社会福祉士・介護福祉士・精神保健福祉士 資格所有者  
(以下福祉士資格所有者)

福祉資格所有者は保育士試験科目のうち、3科目(社会的養護、子ども家庭福祉、社会福祉)が受験免除となり、さらに本学で該当する教科目の単位を取得し保育士試験を申請することで全試験科目を免除できます。

### 3 保育教諭の特例 ※2025年3月まで実施

幼稚園教諭免許状もしくは、保育士資格を所有し、対象施設において実務年数3年以上かつ実労働4,320時間以上を得ている、もしくは勤務見込みがある方が本学指定の科目を取得して資格または、免許状を取得(科目別履修生)

改正認定こども園法の経過措置として指定の単位で幼稚園免許・保育士資格を取得することができます。

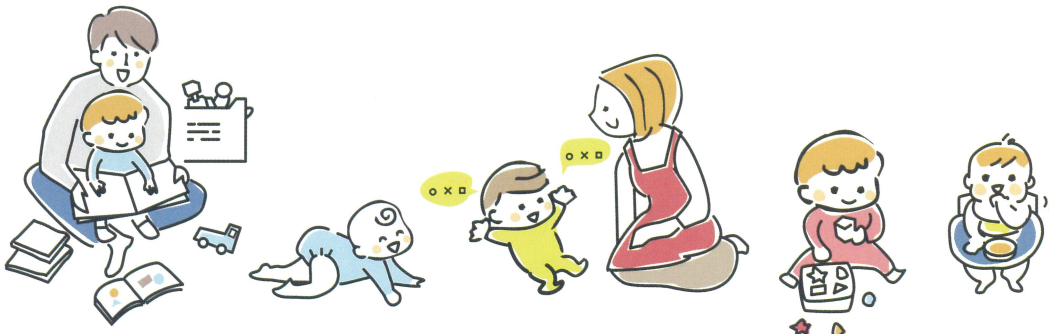

## 図書館司書

情報化社会になって、ますます図書館の役割が重要になっています。データベースを使って必要な資料を探し、情報を求める人に的確なアドバイスができることも求められます。



## 学校図書館司書教諭

学校図書館法により司書教諭は、教諭として採用された者が学校内の役割としてその職務を担当し、学校図書館資料の選択・収集・提供や子どもの読書活動に対する指導、さらには、学校図書館の利用指導計画を立案し、実施の中心となるなど、学校図書館の運営・活用について中心的な役割を担います。

# 履修方法

姫路大学の通信教育課程は以下の4つの方法で単位習得します。  
自分のペースで学べる通信教育だからこそ、計画性が大切です。姫路大学の通信教育は、  
学生一人ひとりの学びの意欲に応えます。

通信授業は、テキストや学習指導書、および、その他の補助教材を用いた自主学习を意味します。

## 印刷教材 (R科目)



スクーリング(面接授業)は、一定期間、大学等へ通学して直接授業を受けることを意味します。  
※履修順位は問いません

## 面接 (S科目)



「印刷教材」科目と「面接」科目の両方の受講が必要な科目です。  
※履修順位は問いません

## 印刷教材・面接 (RS科目)



## 実習 (現場実習)



※「印刷教材」科目と「面接」科目は、別々に単位が修得できる科目と、両方を受講しなければならない科目があります。  
※「実習」は、現場実習が必要な科目のみです。



# 在学生の声

Student Voice

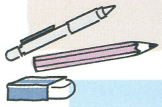
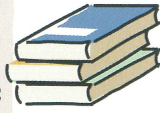

WELCOME



## Message

### 在学生 メッセージ

正科生3年次編入学生  
田路 由季 さん  
取得を目指す免許  
養護教諭

私は、通信で養護教諭の資格取得を目指しています。子どもや子どもを取り巻く環境を明るく支えていける人になりたいと思い、働きながら勉強のできる姫路大学を志望しました。日中は看護師として働いているので、レポートや試験勉強は、主に朝や夜の時間に取り組んでいます。1人で勉強をしていると中々モチベーションが上がりにくいこともありますが、スクーリングを通してできた仲間と連絡を取り合ったり、集まってレポート会をしたりして、楽しく勉強しています。



## Message

### 在学生 メッセージ

科目群履修生  
前川 礼名 さん  
取得を目指す免許・資格  
幼稚園教諭・保育士

私は通信で、幼稚園教諭一種と保育士資格の取得を目指しています。前の大学では、社会福祉学科を専攻しており、ゼミの授業で児童に関する勉強を深め、幼稚園と保育士の資格を取得したいと思い卒業後姫路大学に入学を考えるようになりました。

入学を決めたきっかけは、通信大学としては不安が多かったなかで、ここの大学のパンフレットや電話対応が凄く良かったからです。通信は通学と異なり学校に行く頻度が少なく、分からないことがありましたが、スクーリングで仲良くなった友だちと支えあいながら今では学校で一緒にレポートを切磋琢磨に頑張っており取り組んでいます。通信と聞くと不安になると思いますが、ここでは楽しく学ぶことができ友だちも作ることが出来ました。



## Message

### 在学生 メッセージ

正科生1年次入学生  
松井 志乃 さん  
取得を目指す免許・資格  
小学校教諭・  
学校図書館司書教諭

私は高校生の頃から教員になりたいと思い、テニスと両立することが出来る姫路大学に入学しました。自分のペースでレポートを書くため、採用試験まで計画的に単位を取得することが出来ました。そして無事教員採用試験に合格し、小学校教諭として働きます！

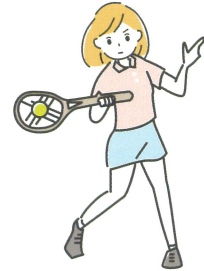

## Message

### 在学生 メッセージ

正科生1年次入学生  
坂口 裕明 さん  
取得を目指す免許  
小学校教諭

心の底にずっとあった「教師になりたい」という夢を諦めきれずにいた時、姫路大学であれば通信制で教員免許を取得できることを知りました。教育とは縁の無い社会人生活を送っていたことや、家族を養いながらできるのかという不安があり、なかなか踏み出せなかったのですが、「今、チャレンジしなかったら4年後にきっと後悔する」と思い、教員免許取得を目指して入学しました。通信制の魅力は仕事と学業の両立ができることです。仕事が早く終わった日や休日など、空いた時間を有効活用してレポートを書いています。スクーリングは事前に日程がわかるのでスケジュール調整がしやすいのも良いところですね。



# 教員メッセージ

Teacher message



Message

## 教員メッセージ

生活科・総合的な学習の時間・教師教育  
阿曾 奈生 先生



### 体験的な学びが重視されるからこそ、その背景を学びましょう!!

生活科も総合的な学習の時間も体験的な学びが重視される教科です。しかし、「活動あって学びなし」と言われることもあります。そうならないためにも、それぞれの背景にある目標や考え方を学び、子どもたちが主体的・協働的に学んでいく際の教師の適切な指導・支援について理解していきます。



Message

## 教員メッセージ

音楽  
音楽表現(声楽)  
白石 愛子 先生



### 声は素晴らしい楽器

私が担当する科目は音楽、音楽表現の内容で、その中でも専門とする歌を中心に教えています。子ども達と楽しく一緒に歌うためには、まず保育士・教員が健康的な発声で、豊かに歌唱表現することが大切です。様々な子どもの歌を歌いながら基礎的な音楽知識・技術を身に付け、個々へのアドバイスを通して技能を磨きます。



Message

## 教員メッセージ

養護・看護学  
齋藤 充子 先生



### 養護教諭としての専門知識と実践力を身につける

園児・児童生徒が教育活動に意欲的に取り組むには「心と体の健康」がその根底になければなりません。保健管理、保健教育、健康相談活動、保健室経営、保健組織活動等の学びを基礎に、臨床(病院)実習や養護(学校)実習等を通して養護教諭としての知識を深め、技能・実践力を高めていきます。なお、ヘルスプロモーションの追究も重要なテーマの一つです。

# 学習スタイル別 学費一覧

本学で履修する場合の学費のモデル一覧です。(一覧はあくまでもモデルケースのため、取得する科目や在籍延期の期間等により金額は変動します。あくまでも目安としてお考え下さい)学費の詳細については、募集要項を確認してください。

| 学費一覧(モデル)         | ①              | ②              | ③              | ④              | ⑤              | ⑥              | ⑦              | ⑧              | ⑨              | ⑩              | ⑪              | ⑫              |
|-------------------|----------------|----------------|----------------|----------------|----------------|----------------|----------------|----------------|----------------|----------------|----------------|----------------|
| 最終学歴              | 高校卒            | 高校卒            | 専門学校卒          | 専門学校卒          | 専門学校卒          | 短期大学卒          | 短期大学卒          | 短期大学卒          | 大卒             | 大卒             | 大卒             | 大卒             |
| 取得希望免許種           | ゼロ免卒業のみ        | 小学校1種          | 幼稚園1種          | 幼稚園1種          | 養護1種           | 養護1種           | 幼稚園1種          | 幼稚園1種<br>小学校1種 | 幼稚園1種<br>小学校1種 | 幼稚園1種<br>小学校1種 | 養護1種           | 養護1種           |
| 所持免許・資格           | —              | —              | —              | 保育士資格          | 看護師            | —              | 幼稚園2種<br>保育士   | —              | —              | 小学校2種          | 看護師            | —              |
| 入学形態              | 正科生<br>1年次入学   | 正科生<br>1年次入学   | 正科生<br>3年次編入   | 正科生<br>3年次編入   | 正科生<br>3年次編入   | 正科生<br>3年次編入   | 正科生<br>3年次編入   | 正科生<br>3年次編入   | 正科生<br>3年次編入   | 正科生<br>3年次編入※2 | 科目群<br>履修生     | 科目群<br>履修生     |
| 取得までに必要な最低年数      | 4年             | 4年             | 2年             | 2年             | 2年             | 2年             | 2年             | 2年             | 2年             | 2年             | 2年             | 2年             |
| 入学選考料             | 10,000         | 10,000         | 10,000         | 10,000         | 10,000         | 10,000         | 10,000         | 10,000         | 10,000         | 10,000         | 10,000         | 10,000         |
| 入学金               | 30,000         | 30,000         | 30,000         | 30,000         | 30,000         | 30,000         | 30,000         | 30,000         | 30,000         | —              | —              | —              |
| 登録料               | —              | —              | —              | —              | —              | —              | —              | —              | —              | 60,000         | 60,000         | 60,000         |
| 課程授業料             | 0              | 40,000         | 40,000         | 40,000         | 40,000         | 40,000         | 40,000         | 80,000         | 80,000         | 80,000         | 40,000         | 40,000         |
| 授業料(130,000円/年)   | 520,000        | 520,000        | 260,000        | 260,000        | 260,000        | 260,000        | 260,000        | 260,000        | 260,000        | —              | —              | —              |
| 科目別授業料            | —              | —              | —              | —              | —              | —              | —              | —              | —              | —              | 216,000        | 200,000        |
| スクーリング費用          | 211,000        | 211,000        | 146,000        | 146,000        | 106,000        | 106,000        | 106,000        | 230,000        | 230,000        | 195,000        | 64,000         | 64,000         |
| 教育(養護)実習費         | —              | 60,000         | 60,000         | 60,000         | 60,000         | 60,000         | —              | 120,000        | 120,000        | 60,000         | 60,000         | 60,000         |
| その他実習費            | 10,000         | 25,000         | 10,000         | 10,000         | 10,000         | 25,000         | 10,000         | 25,000         | 25,000         | —              | —              | 15,000         |
| 補助教材費             | 40,000         | 40,000         | 20,000         | 20,000         | 20,000         | 20,000         | 20,000         | 20,000         | 20,000         | 20,000         | 20,000         | 20,000         |
| 在籍延期料※1(2年で取得の場合) | —              | —              | —              | —              | —              | —              | —              | —              | —              | 40,000         | 40,000         | 40,000         |
| 卒業費用              | 4,000          | 11,800         | 11,800         | 11,800         | 11,800         | 11,800         | 11,800         | 19,600         | 19,600         | —              | —              | —              |
| <b>モデルケース概算</b>   | <b>825,000</b> | <b>947,800</b> | <b>587,800</b> | <b>587,800</b> | <b>547,800</b> | <b>562,800</b> | <b>487,800</b> | <b>794,600</b> | <b>794,600</b> | <b>681,000</b> | <b>494,000</b> | <b>509,000</b> |

※1 科目群履修生が本学で実習を実施し、教員免許取得を目指す場合、2年から3年の在籍が必要です。 ※2 大学を卒業しているので、科目群履修生として入学する事も可能ですが、科目群履修生として入学する場合、約90万円の学費が必要です。

# キャンパスガイド Campus Guide



広く開放的な学食では、人気の日替わりランチ、麺類、丼物もメニューが豊富! 美味しい上に低料金です! ショップ(売店)もあります。



- 1 1号棟
- 2 2号棟
- 3 図書館
- 4 体育館
- 5 食堂
- 6 スクールバス乗り場
- 7 中庭
- 8 グラウンド

### 最新の施設・設備で、通信生の学びの意欲をサポートします。

閑静な立地の中に充実した施設・設備が自慢のキャンパスです。各資格取得に対応した約4万1千冊の蔵書を誇る図書館をはじめ、多彩な実習室も完備し、スクーリング時のレッスンや自学自習にも活用できるので好評です。学びに最適な環境を整えて、充実の学生生活をサポートします。



一号棟正面口からスクールバスが発着。キャンパスと「大塚駅」間をシャトル運行しています。



### 建学の精神

教育の目的は、人に愛される人、人に信頼される人、人に尊敬される人の育成にある

これを本学の建学の精神とし、いわゆる「共生の心」を備えた人材の育成を目的としています。そして、この目的を達成するために、次のような教育目標をかかげています。

- 1 「人間は人間だけで生きているのではなく、自然のなかで他の生命とともに、生かされているという認識をもつとともに、その思想を実践する力を培う。」
- 2 「専門職業人としての基本的な倫理観を養うとともに、他人を思いやる心を培う。」
- 3 「専門職に必要な基礎知識・技術を習得するとともに、創造性を培う。」
- 4 「社会・歴史に対する深い洞察力を身につけるとともに、豊かな人間性を培う。」
- 5 「国際社会に適応しうる感性を育むとともに、異文化を理解しうる力を培う。」

こうした建学の精神と教育目標によって育まれた人材こそ、生命に対して深い畏敬の念や社会人としての豊かな人間性と良識をもち、広い世界観を視野に入れた専門職として、社会に貢献できるものと確信しています。

### <姫路大学通信教育課程 YouTubeチャンネル>

姫路大学通信教育課程YouTubeチャンネルでは、学生の皆さんの学びの支援となるよう取り組んでいます。本校スクーリング映像やレポート学修のすすめ方などを配信!



### <つながる姫大edu.>

姫路大学教育学部が配信するラジオ番組! 月2回隔週で姫路大学の教員や学生、卒業生などの普段は聞けない生の声を「stand.fm」で配信中! stand.fm #姫大edu. で繋がる

